

# Montagevoorschrift Ladefront vervangen

Het vervangen van een ladefront dient volgens onderstaande instructie te gebeuren.

Haal ten eerste de gehele lade uit de onderkast, trek hem helemaal uit en til hem vervolgens op, de lade komt nu los van de geleiding. Leg de lade op een deken of een stuk karton, zodat er geen beschadigingen kunnen ontstaan.

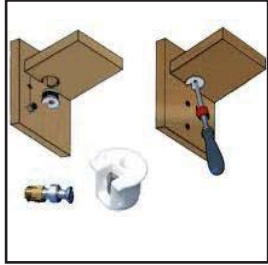

BanuBad monteert om mogelijke doorzakking van de ladebodem tegen te gaan bij al haar modellen vanaf 1000 mm of breder, de ladebodem met een rafix vast aan het ladefront.

De rafix zit aan de onderzijde van de lade, draai deze eerst los.

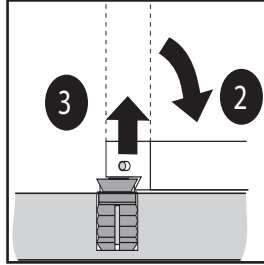

De stabilisatorstang verwijderen van het front.

Verplaats de stabilisatorstang van stand 3 (rechtup) naar stand 2 (liggend) nu is de stabilisatorstang eenvoudig te verwijderen.

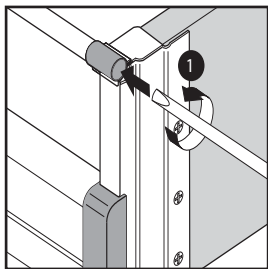

Maak aan de achterzijde van de lade de stabilisatorstang los.

Gebruik hiervoor een platte schroevendraaier en draai deze een kwartslag linksom, zodat deze loskomt.

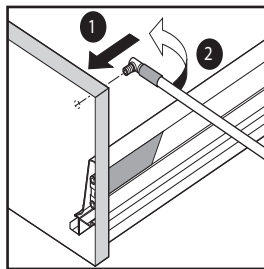

De stabilisatorstang bevestigen op het front.

Plaats de stabilisatorstang in stand 2 op het front, draai de stang daarna weer rechtup, deze klemt zich dan automatisch weer in het front vast.

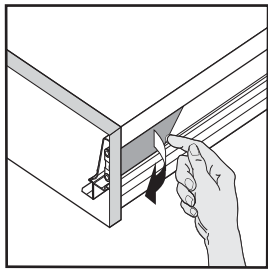

Verwijder het BanuBad afdekkapje van de ladegeleiding.

na vervanging van het front kun je deze terugklikken op de ladegeleiding

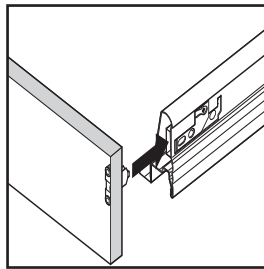

Klik het front voorzien van de klembevestiging weer terug in het ladeprofiel.



Steek een kruiskopschroevendraaier in de bovenste schroef en draai deze een kwartslag naar rechts.

Het front dient nu los te komen. Doe dit aan beide zijde van de lade en haal vervolgens het front eraf.

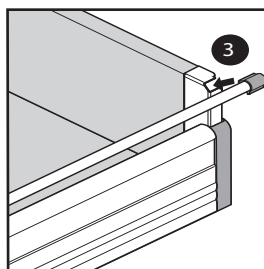

Klik de stabilisatorstang aan de achterzijde weer vast in de bevestiging.

Na het vervangen van het ladefront de lade in zijn geheel terug plaatsen op de ladegeleiding en de lade langzaam dicht doen.

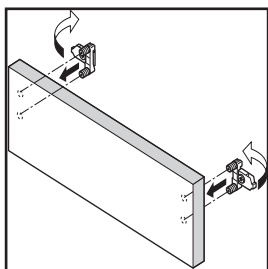

De klembevestigingen op het front, kunnen makkelijk aangebracht en verwijderd worden. Bij het verwijderen dienen deze plat op het front te liggen. Bij het aanbrengen de bevestiging er liggend in plaatsen en daarna weer rechtup zetten, de bevestiging klemt zich nu vast.

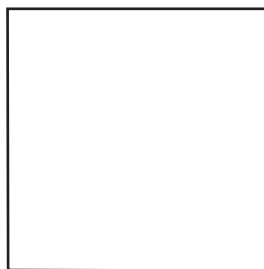

Naar alle waarschijnlijkheid zal de lade opnieuw afgesteld dienen te worden, doe dit volgens het montage voorschrift wat bij de onderkast is meegeleverd.